Dıgıl

Deniz Mete

Fiyatı: 5000 Lira
(KDV içinde)
Perşembe günleri çıkar
SAYI: 212
20 MAYIS 1993

Bütün zamanların en dıgıl çizgi roman dergisidir

TEKİN ARAL VE TURGAY'DAN
TARZAN VE ARAP KADRİ

YAVUZ TARAN'DAN
YEDİNCİ VİTES

ZAFER TEMOÇİN'DEN
MAKİNTOŞ MAHİR

MURAT ALPAY'DAN
HAMİDO

PES ARTIK

YAZAN: SEDAT ÖZTÜRK
ÇİZEN: ŞEVKET YALAZ

TARZAN ve ARAP KADRİ

TEKİN ARAL ve TURGAY TÜYSÜZ

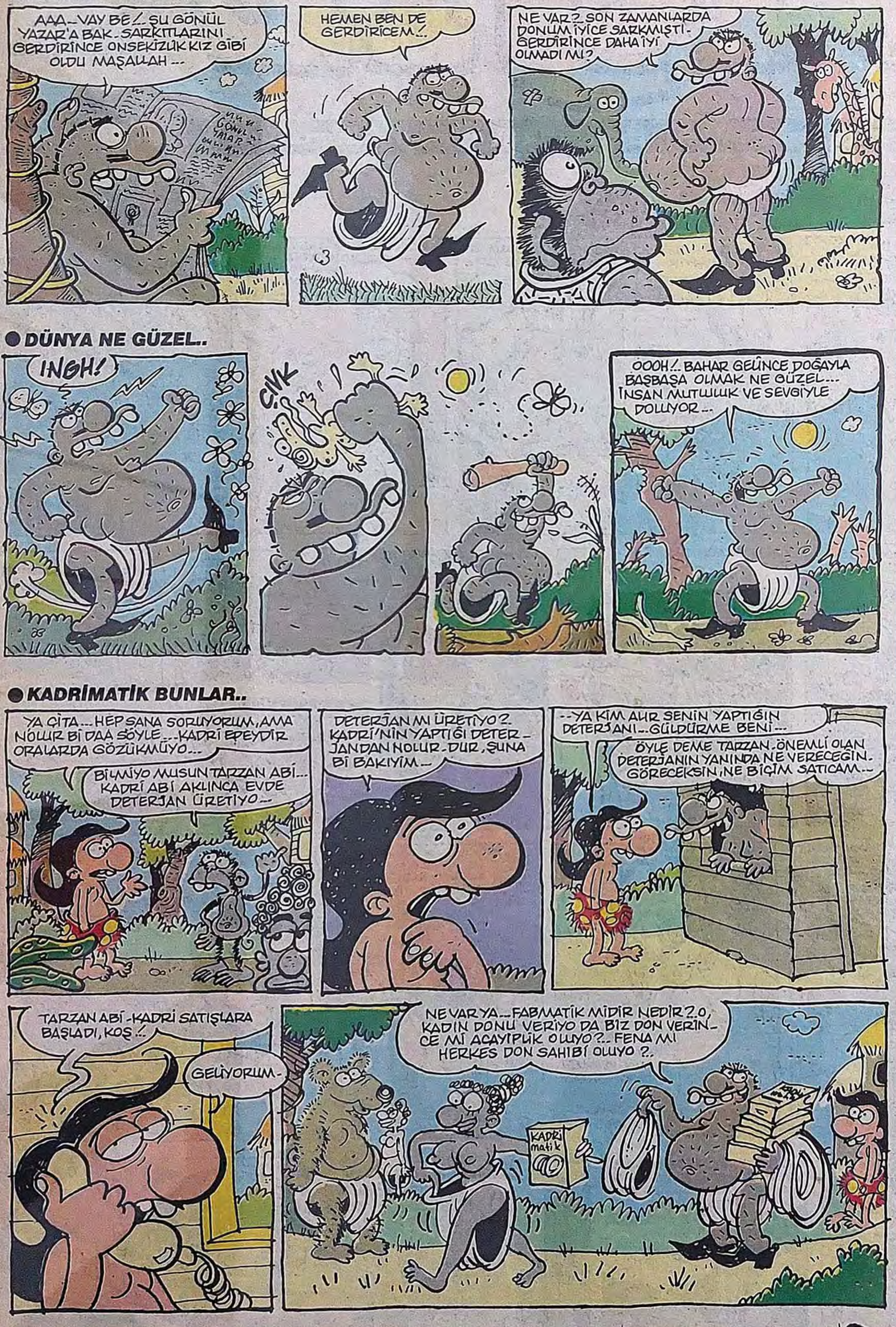

Dıgıl MEKTUPLAR

METALCİLİK ÜZERİNE

(208. sayıda Warlord'a cevap!)

Evet ben de bir metalciyim. Saçlarım dağınık, kotum yırtık, T-shirt'üm yerbezi gibi, ayağımda postalım, elimde sigaram, gözümde yuvarlak gözlüklerim. Bu güne kadar metalciler ve metal üzerine bir çok yazı çıktı. En son okuduğum ise Warlord rumuzlu o kendini metalci sanan pis fanatiğin yazısıydı. Bak kardeşim, biz bu toplumda nasıl garipseniyor, nasıl asi, aykırı ve pislik olarak nitelendiriliyorsak bu hep sen ve senin gibiler yüzündendir. Yazdığın yazıyı 2-3 kere okusaydın ne kadar saçma olduğunu görecektin. Bir kere Kürt'lerden nefret eden, Rap'e kin besleyen sensin, bütün metalciler diye de genelleyemezsin. Sen veya çevrendeki 3-5 at gözlüğü takmış herif öyle olabilir. Ama ben değilim, onlar da değil, diğerleri de.

Metalci dediğin, özgür düşünen, her türlü fikire açık olandır. Solculuk, sağcılık, milliyetçilik ise fanatizm kargaşası içinden sıyrılmış olmalıdır. Sen Rapçilerden, kürtlerden, solculardan nefret ederken, onları insanlıktan atarken, seni kabül etemelerini nasıl bekleyebilirsin? Unutma ki, bizim toplum bunlardan oluşuyor. Biz, ne kadar sayı olarak onlardan fazlaysak, birey olarak da onların yanında azınlığız. Hala Türkiye'de yaşıyorsan bu insanları kabulleneceksin ve onlar da seni kabullenecek. Ben karşımdakinin fikrine saygı gösteririm ve ondan sonra benim de fikrime saygı gösterilmesini beklerim. Böyle aykırı davranarak insanları metalden nefret ettirmeye çalışman saçma sapan birşey. Çünkü ben o insanların arasında yaşıyorum. Burası Türkiye; metalcisiyle, rapçisiyle, sağcısı yada solcusuyla, Kürt'üyle, Türk'üyle, köylüsüyle, burjuvasıyla...Bunu aklına sok! Ayrıca, "Kazanan biz olacağız" ne demek? Neyi kazanacağız? Aramızda ne çekişmesi var ki, biz galip geleceğiz? Umarım bu yazı sana birşeyler düşündürür. Tartışmak istiyorsan cevabını Dıgıl'a yolla...

ASLIHAN

***Dıgıl**'cılar mektuplarınızı bekliyoruz. Her konuda, her görüşte yazılarınız bu köşede yayınlacaktır. Biz de ayrım yok. Bu köşe DIGIL'cıların köşesi.*

***Adres:** Dıgıl Dergisi Sipahioğlu Cad. Tülgül Apt. No: 10 Yeşilyurt İSTANBUL*

Dıgıl
Yıl: 5 Sayı: 212
20 Mayıs 1993 Perşembe

Basıldığı Yer: Hürriyet Gazetecilik ve Matbaacılık A.Ş. İST.
Haberleşme Adresi: Sipahioğlu Cad. Tülgül Apt. No:10 Kat:3 Daire:6 Yeşilyurt-İstanbul
Tel: 574 54 92

HÜRYAY A.Ş. adına Sahibi: **OĞUZ ARAL**
Sorumlu Yazışleri Müdürü: **İNCİ ARAL**

DIGIL ABONE KOŞULLARI: 3 AYLIK: 70.200 TL. - 6 AYLIK: 140.400 TL - 12 AYLIK: 280.800 - TEL 550 25 04 -6 HAT

KAÇIŞ!

ÖZET: Irkçılığa karşı düzenlenen bir gösteriye katılan Memet, gösteri sonrasında ırkçılar tarafından saldırıya uğrar. Sonra da güçlükle Belçikalı kız arkadaşının evine gider.

GÜRCAN GÜRSEL

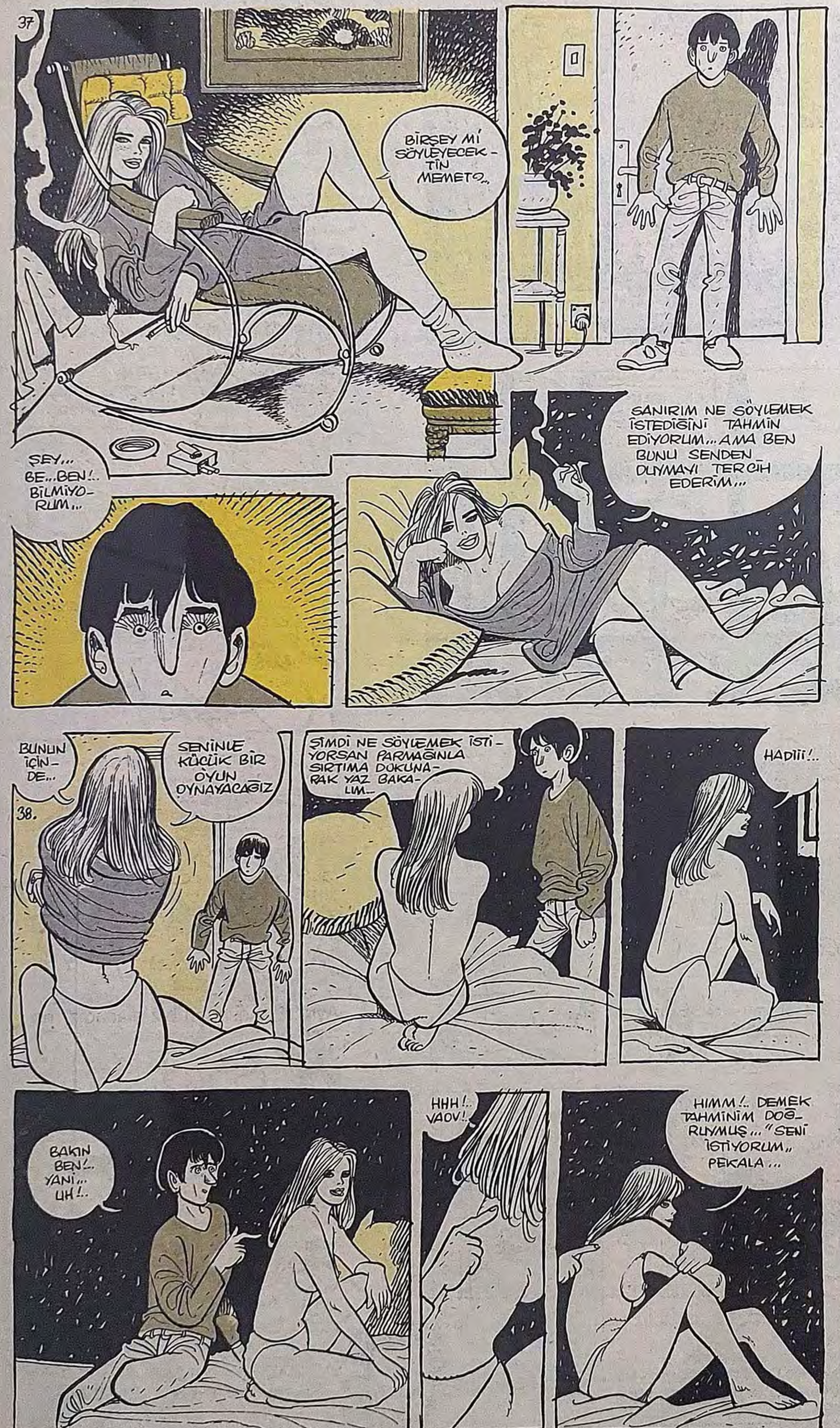

STRIP TEASE

ÖZGÜR YİCİ

KAÇIŞ !

GÜRCAN GÜRSEL

Dıgıl'lama

KAÇIŞ !

● GÜRCAN GÜRSEL

DEVAMI HAFTAYA

● ERTAN TÜRKMEN ● BERKANT DİNÇ

YEDİNCİ VİTES

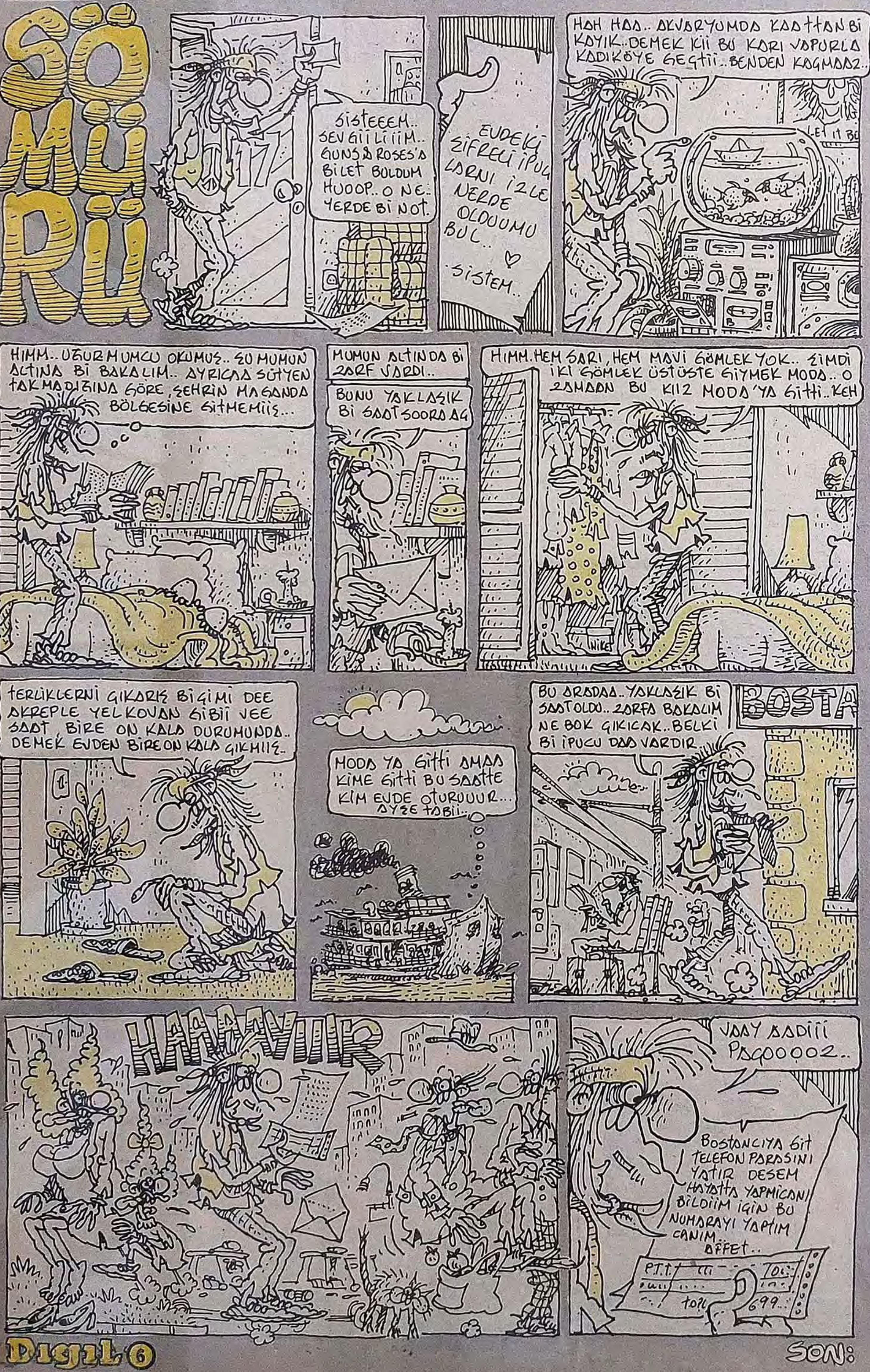

TAMGAZ GİDERKEN

Gazteler, Türkiyedeki ormanların baazılarını saatın alsın. Bakımını ve güvenliğini üstlerine alsınlar. Madem kağıt ağaçtan yapılıyo. O kadar ucuz olmamalı. Hatta yeni ormanların fidanlarını diksinler.. Karşılığında vergileri hafiflesin v.s.. Büyükler, bu konuda ağaçtan yapılmış bi masanın etrafında konuyu etraflıca didişip, bi yasaya sıkı sıkı bağlıyabilirler...

- Her apartmanın bahçesinin çimenlenmesi kurala konsun.. Belediye tohum satsın.. Geri kalan toprak alanlarıda belediye çimenlesin.. Şehirlerde toprak, toz kalmasın.. Gömleklerimiz bi günde leş olmasın.. Böölece, daha az deterjan, su ve elektirik tüketilir, hıyar gibi deterjan manyağı olmayız, ekonomi, "Ohh" çeker.

-Yollardaki kanalizasyon kapağı çukurları derhal yolla aynı kod'a getirilsin. Bu iş gece yapılsın trafik tıkanmasın..

-Pazar yerlerinde çürükler yere değil bi kovaya konsun. Toplansın marmelat yapılsın..

-Kimse çöpünün kartonunu, camını, kağıdını, tenekesini ayırmadan atmasın...

KAHİN HELVA KEHAN ETTİ

-Cim-bom Beşiktaş'ı 3-1 yenip şampiyon olacak.. Goller:(Gütşov,Hakan, Erdal)

-19 Mayıs piyangosundan bana ve iki Dıgıl okuruna sıkı bi para çıkacak..

-Yagmur 27 Mayıs'a kadar yağmıycak.

-Piknik yapan bi ailenin salıncagı kopacak.

-Demirel bıyık bırakıcak, gözlük takıcak.

-"Sapık patlaması" sürecek.

-Hülya Avşar hamile kalacak..

DELİSİN

-Uzaktan, tav oldukların yakından paspal geliyosa..

-Millet eğlenirken bi köşede melankolik takılarak sevdiğinin dikkatini çekme triplerindeysen..

-Gözlükçüden gözlük beğenirken aklına takılanların hepsini denemeye utanıyosan..

-Asker palaskası takınca aaniden Vietnam filmi kahramanı havalarına giriyosan..

-Baara çaara, aile bütçesini darmadaan ederek aldırdığın gitara, artık eline bile sürmez olduysan..

-Diyet kolanın farkına inanamıyosan..

-Belli saatlerde rastladığın o insanı görmek için hayat trafiğini değiştiriyosan..

"BİLMEMKİ" YAPABİLİRMİYİM", "BENİ AŞABİLİR"Gibi takıntılardan yırtamıyosan..

HAMİDO

MURAT ALPAY

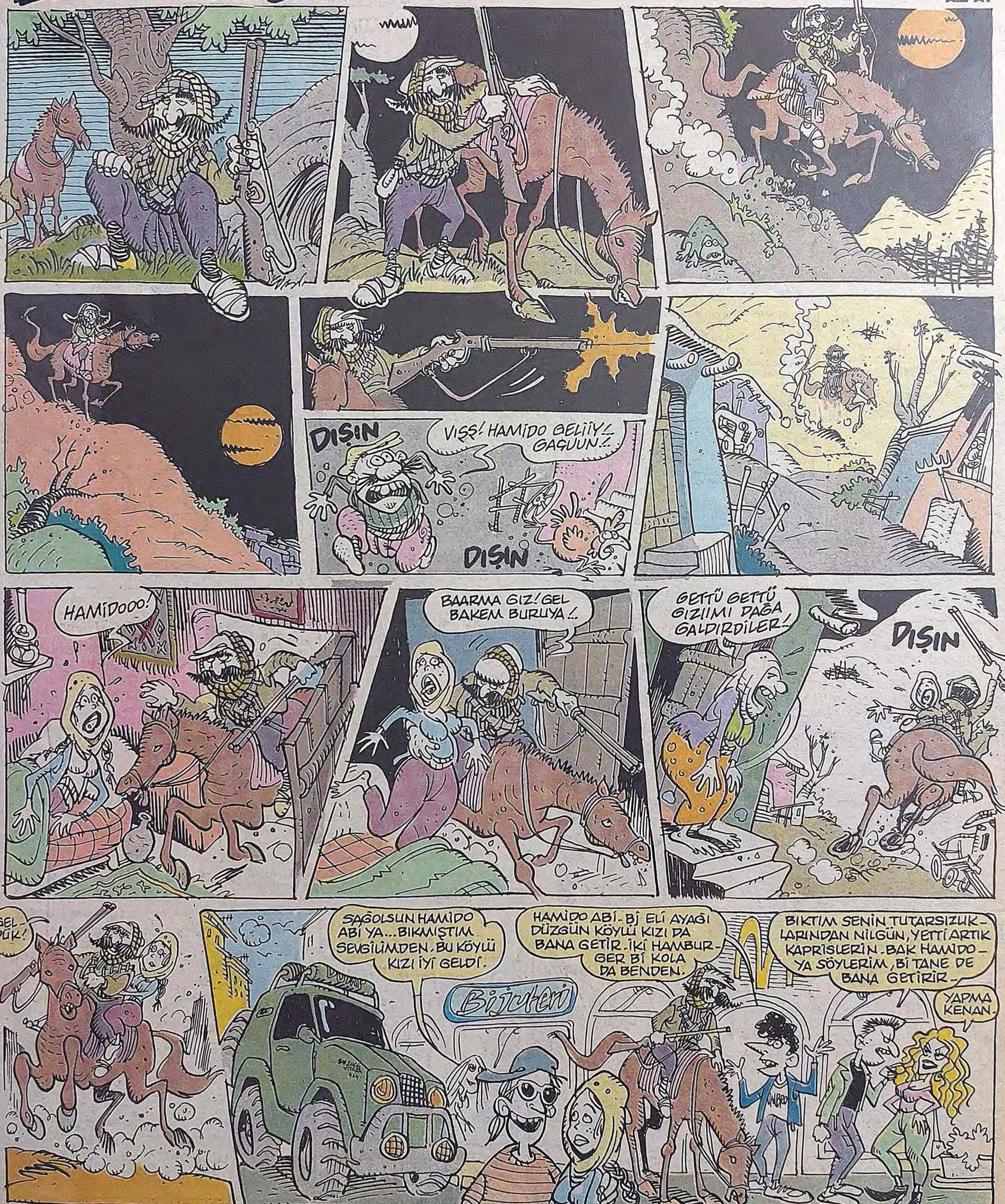

MORG GÜZELİ

CAN BAYTAK

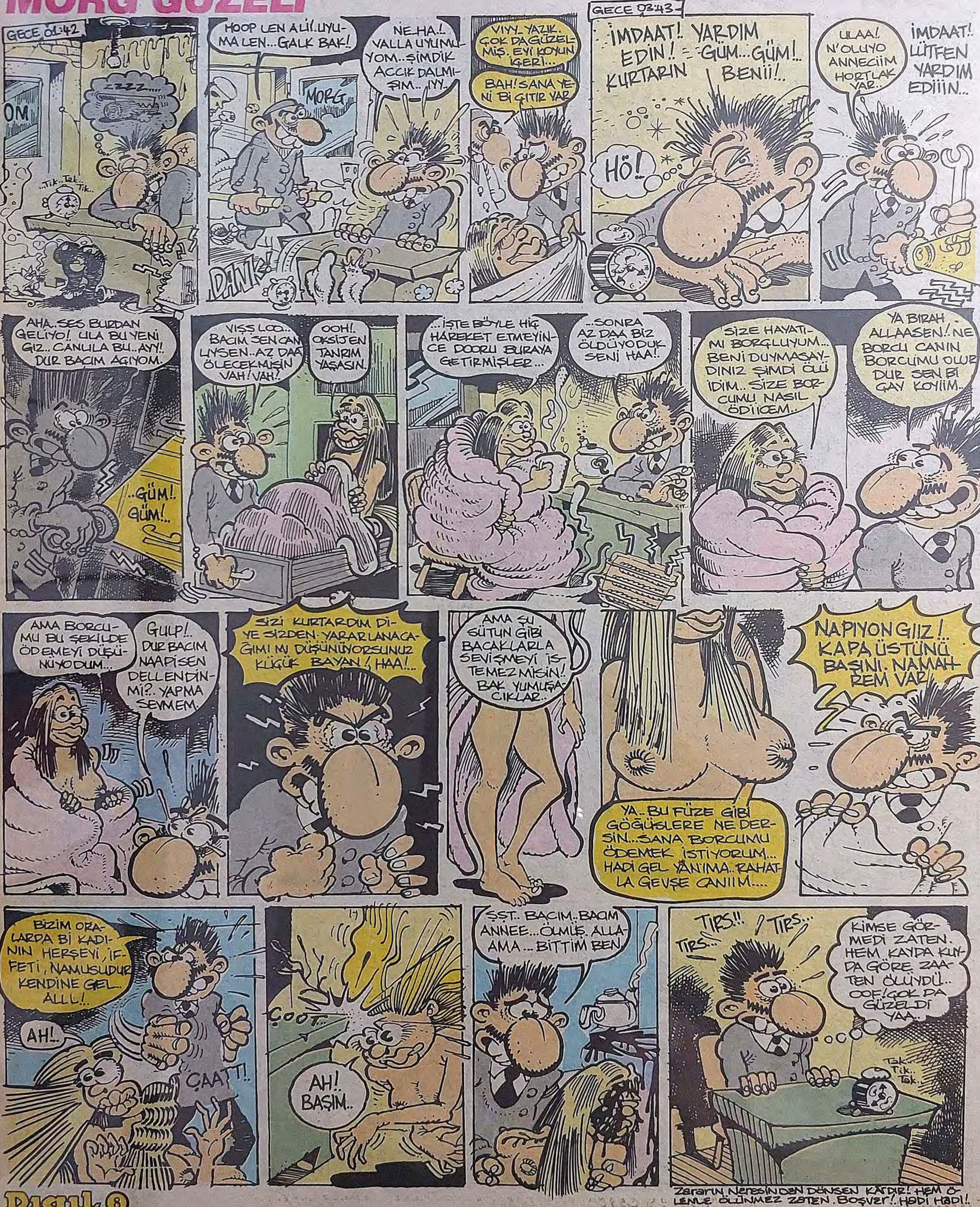

MAKİNTOŞ MAHİR

ÖZET: Hafife alınan bilgisayar programcısı yaratığı virüs de kendisine kelek atınca tüm programları alt-üst edecek başka bir virüs yaratır. Adı da Mahir'dir.

ZAFER TEMOÇİN

İŞİN KÖTÜSÜ, BEN DE AYNI ŞEYLERİ YAPAR, KAÇARDIM... İNSANİ DUYGULARA SAHİBOLMASI BU KEZ ONUN ALEYHİNE OLDU... ÇOK KENDİME BENZETTİM ONU.
PLANIMI SONUÇLANDIRMAM GEREK... BUNUN İÇİN DEE... EVET... HİÇ HOŞUMA GİTMİYOR AMA... TEK YOL VAR!..
AH HAH HAH HAH HAHHAA! BEN SANA DEMİŞTİM. İNSANA BENZETTİĞİN VİRÜS, SANA İNSANLAR GİBİ KAZIK ATTI İŞTE!..
~~TAMAM... FAÇA~~ UZATMA. GÖREV ARTIK SENİNDİR!..
BİR ŞARTLA GÖREVİ SEVE SEVE YAPARIM...
ŞART MI?.. PEKİ PEKİ.. SÖYLE BAKALIM...
MAHİR'E HEDİYE ETTİĞİN SARIŞINI İSTİYORUM... HAH HAH HAH HAH HAAAH!..
Aynı anda Mahir'le sarışın, dertleşmekteydiler...
BOŞVER... Bİ KEZ BAŞARISIZ OLDUN DİYE DÜNYANIN SONU MU GELDİ?
ÖYLE DEME. BU GÖREV, BENİM İÇİN ÇOK ÖNEMLİYDİ...
DIIT! DIIIIT! DIIIIT!
KOMUTAN BENİ ÇAĞIRIYOR. GİTMEM GEREK
SÜRECEK

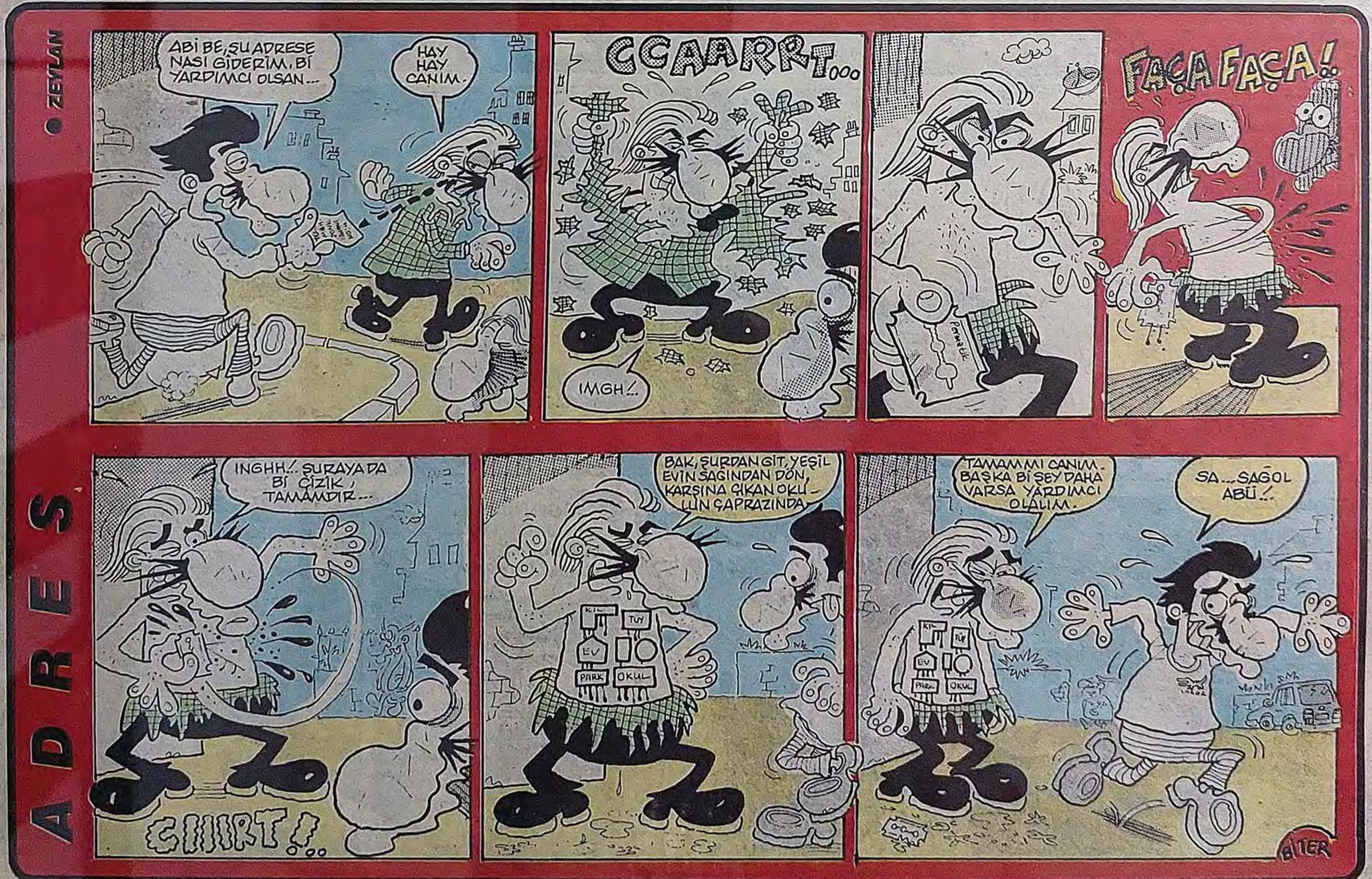
ADRES
ZEYLAN
ABİ BE, ŞU ADRESE NASI GİDERİM, Bİ YARDIMCI OLSAN...
HAY HAY CANIM.
GCAARRRT...
IMGH!..
FAÇA FAÇA!
INGHH!.. ŞURAYA DA Bİ ÇİZİK, TAMAMDIR...
CIIIRT!..
BAK, ŞURDAN GİT, YEŞİL EVİN SAĞINDAN DÖN, KARŞINA ÇIKAN OKULUN ÇAPRAZINDA.
TAMAMMI CANIM. BAŞKA Bİ ŞEY DAHA VARSA YARDIMCI OLALIM.
SA... SAĞOL ABÜ!..
BİTER

ÇİZİKTİRİK

● KENAN YARAR

CİNGÖZ ÇIPLAKLAR KAMPINDA

CENK ERDEM

EROS

MEHMET ÇOŞKUN

BODY BUİLDİNG

ERCÜMENT

Gün Olur Deli Gibi

●CENGİZ ÜSTÜN

KULÜBEDE
Serhat Parpınar 5.93
İHEHHEE... Konuşuyormuş gibi yapıp beklemeye devam. Nasılolsa birdişi gelicek.. ve ben de ona..
Konuşmamı keserek centilmence sıramı vericem.. ve sonrada şeytani planımın ödülünü alıcam.. beklemeliyim.. Sanki konuşuyormuş gibi...
DANK DANK
İşte!..
Lütfen.. Noolur... Biraz acele eder misiniz?
gel bakalım güzelim.. çok bekliyim..
DANK DANK
Şimdi kapatmak zorundayım.. Çok acil işi olan bir hanımefendi geldi.. Birazdan tekrar ararım..
Buyrun siz...
Sağolun.. İşim hakkaten çok acele..
Çok nazik bir bey... Konuşmasını yarıda kesip sırasını bana verdi.. Eee napıyoruz söyle bakalım...
Haayır.. Ben gelemem.. Sabah erken kalkıcam sen gel... Heey.. Bana sırasını veren adama bi haller oldu.. Fermuarıyla filan oynuyo...
Aaa.. Fermuarını açıp çıkardı.. Hiii... şeyiyle oynuyo şimdi.. Elinde.. Aman allahım.. Gördüğümü gördü.. Kapıyı aralıyo.. İçeri giriyo.. Çok korkuyorum.. Hemen arkamda.. Eliyle eteğimi..
Noolur bişeyler yap.. Kilodumu kopardı.. uhh... Arama doğru itiyor.. Heey.. Orda mısın?.. Sesini çıkar.. Bişeyler söyle iş işten geçiyor... Heey.. Kahrolası... jetonum bitiyor...
Şşt.. Devam et.. Bende jeton var..
CLİK
INHH.. INHH UHH..
ohh.. Ohh.. Titriyorum..
!
Çok güzeldi bebeğim... Hoşçakal...
IHH... ÜÜÜ... Alacağın olsun... Herif resmen ırzıma geçti ve sen hiçbir şey yapmadın ÜHHÜÜ...
Sahi... Birşey yapmamış mıydı?
Oh.. Bu kızın fantezileri, oyunları, beni delirtiyor!..
SON